

Data: 14/12/2012
 Catasto dei Fabbricati - Situazione al 14/12/2012 - Comune di Trieste
 Ufficio provinciale di Trieste
 Via Della Cassa Di Risparmio n. 2 n. 2A, VIA SAN NICOLO' n. 7 piano: 1-1-2,
 Foglio: 16 Particella: 1753
 Subalterno: 36
 p. 1
 Scala 1: 200
 Richiedente PATRIARCA STEFANO
 Pat. n. 192/12 del 14/12/2012
 Ufficio provinciale di Trieste
 Via Cassa di Risparmio n. 2 n. 2A (297x420) - Fat. di scala: 1:100 (1) con situazione in atti

Agenzia del Territorio

CATASTO FABBRICATI

Ufficio provinciale di Trieste

Dichiarazione protocollo n. TS0058307 del 08/05/2012

Urbana: V Foglio: 16 Particella: 1753 > - Sub: 36
 Planimetria di u.i.u. in Comune di Trieste

Via Della Cassa Di Risparmio

civ. 2-2A

Identificativi Catastali:

Sezione: V
 Foglio: 16
 Particella: 1753
 Subalterno: 36

Compilata da:
 Di Pretoro Tazio
 Iscritto all'albo:
 Architetti

Prov. Trieste

N. 578

PIANTA PIANO TERRA

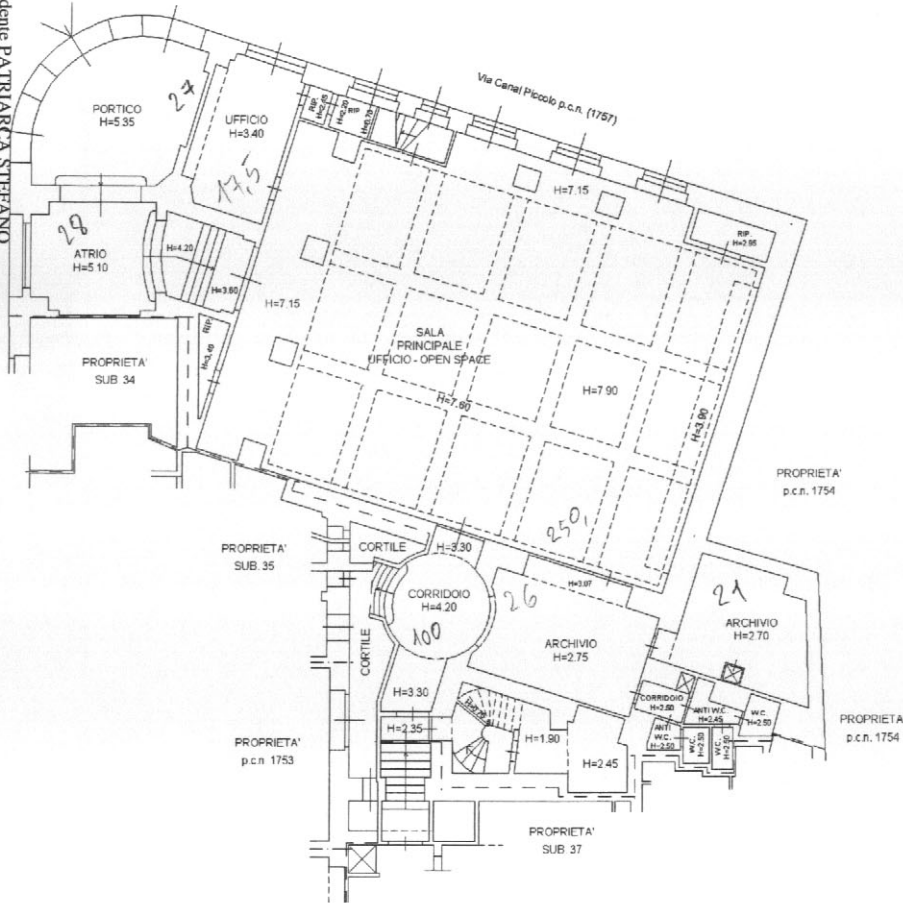

PIANTA PIANO AMMEZZATO

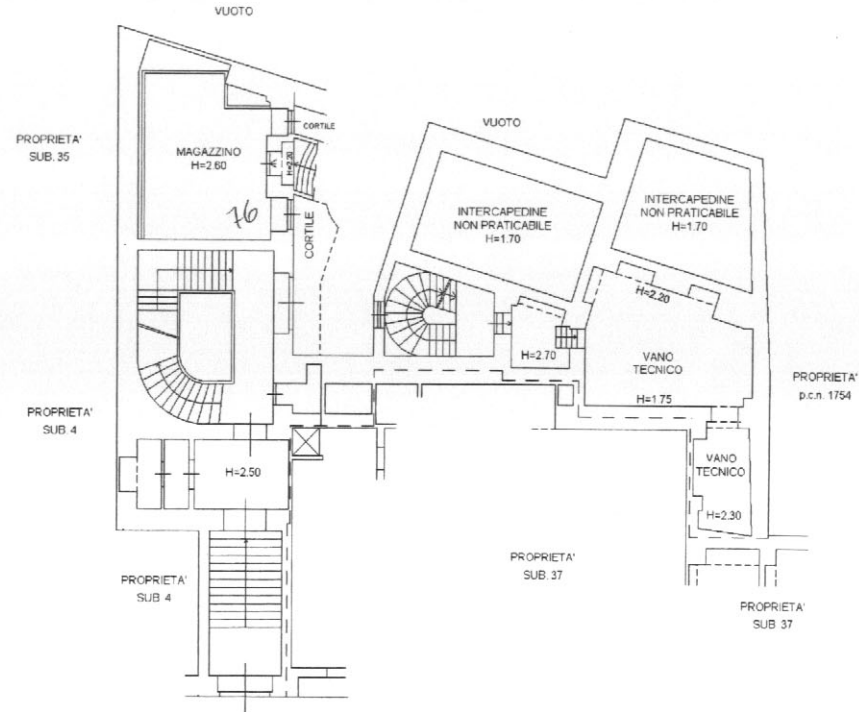

scala 1:200

Data: 14/12/2012 - n. TS0145769 - Richiedente PATRIARCA STEFANO

Dichiarazione protocollo n. TS0058307 del 08/05/2012

Planimetria di u.i.u. in Comune di Trieste

Via Della Cassa Di Risparmio

civ. 2-2A

**Agenzia del Territorio
CATASTO FABBRICATI
Ufficio Provinciale di
Trieste**

Identificativi Catastali:

Sezione: V
Foglio: 16
Particella: 1753
Subalterno: 36

Compilata da:

Di Pretoro Tazio

Iscritto all'albo:
Architetti

Prov. Trieste

N. 578

Scheda n. 2

Scala 1:200

PIANTA PRIMO PIANO

Catasto dei Fabbricati - Situazione al 14/12/2012 - Comune di TRIESTE(L424) - < Sezione Urbana: V Foglio: 16 Particella: 1753 > - Sub: 36
VIA DELLA CASSA DI RISPARMIO n. 2 n. 2A, VIA SAN NICOLO' n. 7 piano: 1-1-2;

Via Cassa di Risparmio p.c.n. (1720)

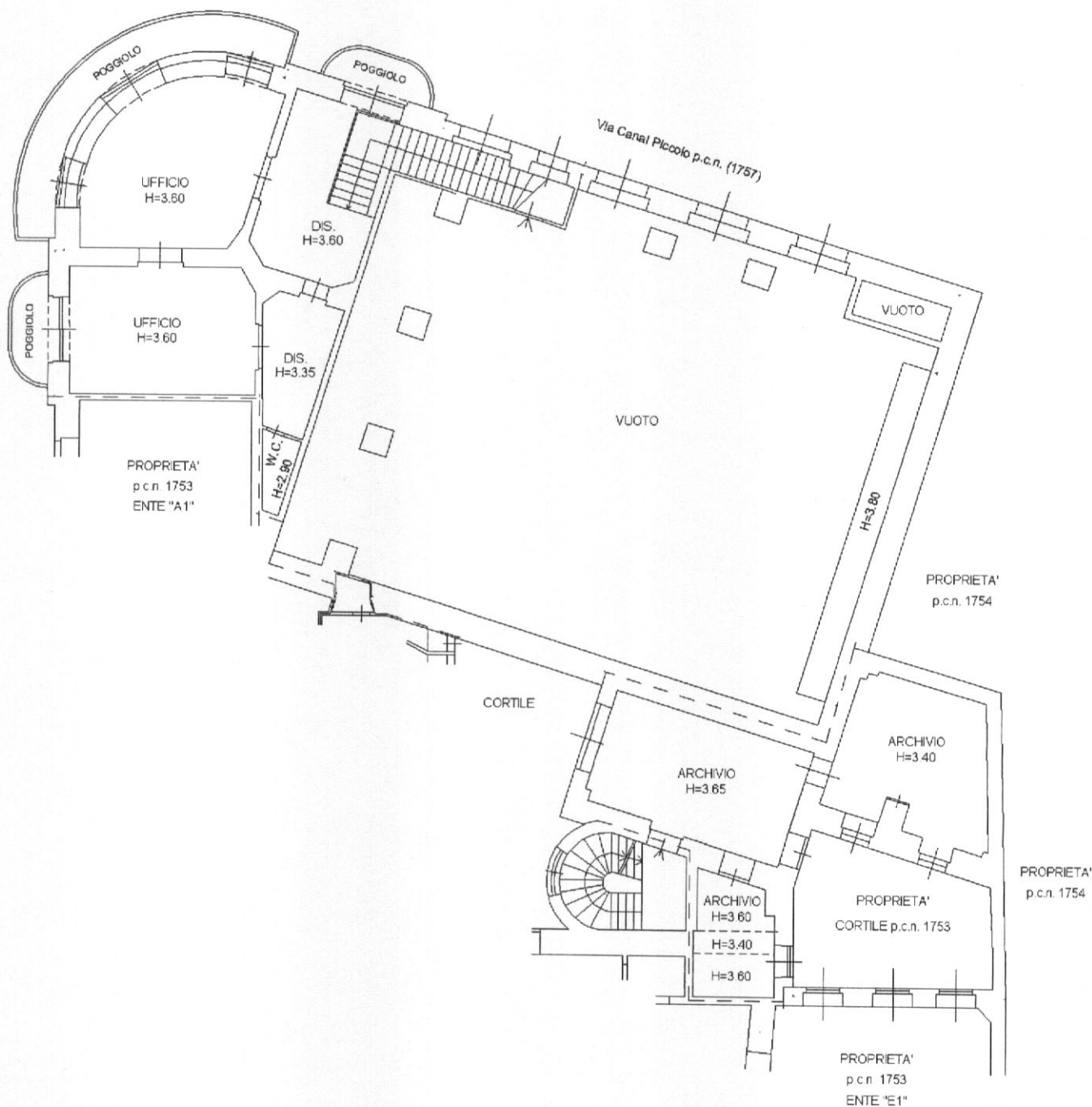

Ultima Planimetria2 in atti

Data: 14/12/2012 - n. TS0145769 - Richiedente PATRIARCA STEFANO

Tot.schede: 2 - Formato di acq.: A4(210x297) - Fatt. di scala: 1:1

scala 1:200

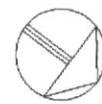

N